

ProjectMail is een ontwikkeling van Fred Freeke en mag alleen na toestemming door derden gebruikt worden.

ProjectMail werkt in versie 1.0 samen met enkele bestanden van ProjectPost®, een Word macro voor het genereren van projectdocumenten wat inmiddels ruim 15 jaar naar tevredenheid van velen functioneert. Hiervoor worden wel 2 bestanden van Projectpost aangepast en daarmee ook versie 7.0 van ProjectPost en werkt ProjectPost samen met uw eigen projectenlijst en adressen bestand. Wijzigingen en of aanvullingen zijn in beide programma's direct beschikbaar.

Wat is ProjectMail.

Met z'n allen genereren we heel veel e-mail en krijgen we op onze verzonden e-mail ook heel veel reacties terug. Om eenvoudig de verzonden e-mail terug te kunnen zoeken maar ook in je e-mail projectmappen (de pst bestanden) te kunnen plaatsen verzorgt ProjectMail een duidelijke onderwerp tekst in de onderwerp regel van je e-mail op basis van het door jou geselecteerd project.

Hoe werkt ProjectMail.

Eenvoudig Kies ProjectMail vanuit het outlookmenu

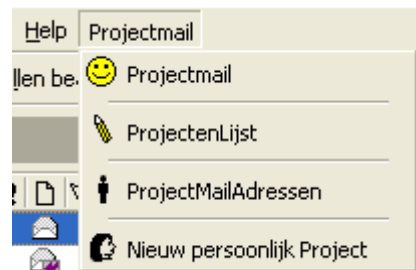

Zodra u op Projectmail klikt zal het ProjectMail scherm getoond worden.

Direct worden uw projecten gelezen en de e-mail adressen vanuit uw persoonlijke bestand op de Z: Zodra u 2 maal op een projectnummer klikt zal het project e-mail adressen bestand gelezen worden en worden de AAN een CC velden vervangen door de e-mail adressen van het project.

Klikt u 2 maal op de betreffende persoon in de aan kolom dan komt zijn e-mail adres in de aan balk en de CC kolom bepaald wie een kopie krijgt.

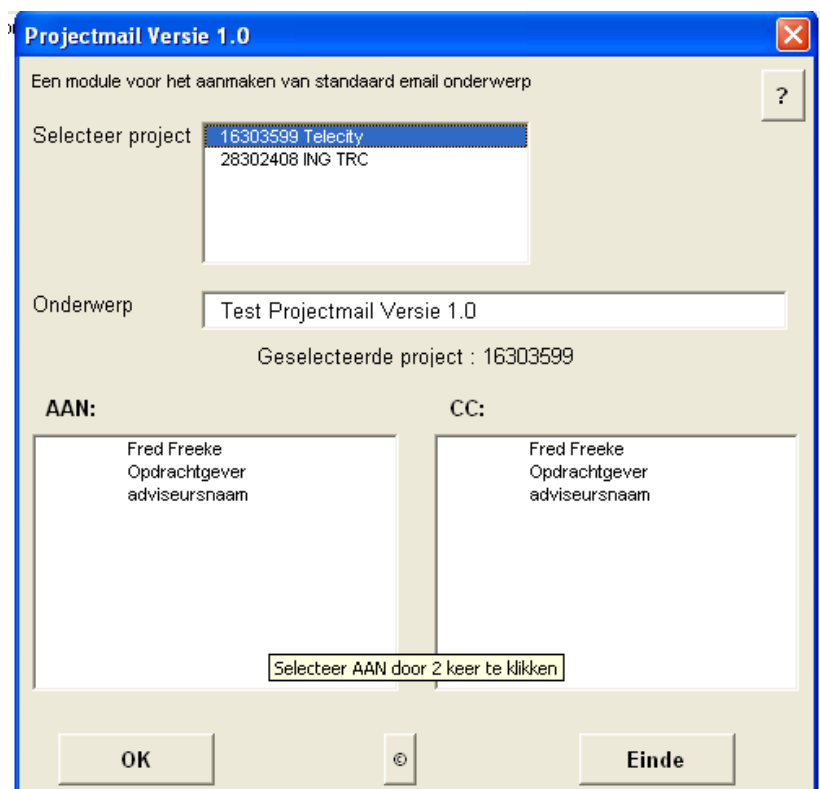

Waarom ProjectMail

1. Betere naam in de onderwerp regel.
2. Sneller nadat je éénmalig je relaties hebt gemaakt toevoegen van Email adressen.
 - Op dit moment zoeken velen collega's in een reeds eerder ontvangen e-mail naar het e-mail adres of voegen deze eventueel toe aan hun eigen adres boek en moeten daar weer uit zoeken. Maar dat is adresboek is persoonlijk.
3. Zodra een relatie is toegevoegd aan het project relatie bestand beschikken alle projectteam leden over dezelfde adressen.
 - Deze behoeven daarmee niet meer naar het e-mail adres te zoeken. Dus daarmee snelheidswinst.

Aantal projecten en emailadressen

- De eerste 50 projecten in uw Z:\ ProjectMail.txt bestand worden gelezen.
 - U kunt de volgorde aanpassen.
- De eerste 150 email adressen uit het bestand ProjectMailAdressen.txt worden gelezen.

Welke foutmeldingen kunt u verwachten

Als u ProjectMail voor het eerst gebruikt kan na het activeren van ProjectMail een foutmelding getoond worden dat uw persoonlijke ProjectMail bestand niet bestaat.

Zie hoe u dit op kunt lossen de toelichting verderop in deze omschrijving.

Wat staat er nog op stapel

- Integratie met ProjectPost (versie 7)
- Ook reacties op een mail bericht via ProjectMail waarbij de onderwerp regel aangepast wordt met de projectnaam.
- Export van het relatiebestand naar Excel
 - Reden hiervoor is dat nog heel veel collega's naast het adressen bestand van ProjectPost nog een adressen bestand in Excel maken.
 - Het adressen bestand van ProjectPost ProjectPostRelaties.doc vervalt in versie 7 van ProjectPost.
- Kopieer functie van het relatiebestand naar een nieuw project.
- Export van het postboek verzonden e-mail (ProjectMailVerzonden.txt) naar Excel

Overige schermen

ProjectMail voeg een project toe

Voeg een nieuw project toe aan uw projecten lijst

Uw projecten

16303599 Telecty
28302408 ING TRC

Projectnummer:

Project naam:

ProjectJaar:

Handmatig relatie gegevens invoeren

Adres details van

Post voor groep:

Dhr of Mvr:

Initialen:

Naam:

Bedrijfsnaam:

Adres:

Postcode:

Plaats:

Tel. nummer:

Fax nummer:

Mobiel:

Functie:

Email adres:

Email naam:

Opmerking:

ProjectMail adressen beheer

Toevoegen van een email adres

Selecteer project

16303599 Telecty
28302408 ING TRC

Email adres:

Naam van de persoon:

Geselecteerde project : 16303599

1	Fred Freeke	ffreeke@burgers-ergon.nl
2	Opdrachtgever	Opdrachtgever@telecty.com
3	adviseursnaam	Adviseur@adv.xx